NOUVELLES SANTÉ JEUNESSE

Bienvenue !

Voici l'infolettre de la rentrée scolaire du service Santé Jeunesse (SaJe) de la Direction régionale de santé publique (DRSP) de Montréal.

Vous y retrouverez des informations pratiques en lien avec les mesures de prévention et contrôle des infections (PCI) ainsi que des sujets d'actualité. Nous vous souhaitons une bonne rentrée scolaire !

Poux

La rentrée scolaire est un moment propice pour les poux de tête, également appelés pédiculose. Les poux se transmettent par contact direct (cheveux à cheveux), ou par les effets personnels (ex. : brosse, peigne, vêtements). La proximité des enfants dans les écoles et les milieux de garde favorise donc la transmission.

Les poux de tête ne sont pas un signe de malpropreté. Tout le monde peut en avoir, même avec une hygiène impeccable.

Les mesures suivantes peuvent permettre de limiter la transmission de poux :

- Attacher les cheveux longs.
- Ranger les chapeaux, tuques et foulards dans les manches du manteau.
- Ne pas partager les objets personnels (ex. : tuque, brosse à cheveux).
- Si plusieurs enfants ont des poux, informer les parents de la présence de plusieurs cas dans le milieu et leur demander d'examiner les cheveux de leur enfant.
- Traiter les poux le plus vite possible. On trouve de bons traitements en vente libre à la pharmacie.

Enfin, il n'est pas nécessaire d'exclure un enfant du milieu en raison des poux.

Pour plus d'information sur les poux, cliquez-ici !

Québec

Rentrée scolaire et prévention des infections

Quoi faire quand une personne présente des symptômes ou reçoit un diagnostic de maladie infectieuse dans votre milieu?

Pour savoir si les symptômes de l'enfant nécessitent une exclusion du milieu, référez-vous à l'outil Critères d'exclusion d'un enfant d'un milieu de garde ou d'un milieu scolaire.

Pour un adulte, il est recommandé de rester à la maison en présence de fièvre ou si son état nuit à l'accomplissement de ses tâches.

En cas de maladie à déclaration obligatoire (MADO), un signalement sera fait à la santé publique par le médecin ou par le laboratoire. Vous n'avez pas à contacter la santé publique. La personne malade recevra un appel de la santé publique et des consignes lui seront données. Il est possible que vous receviez également un appel de la santé publique si votre milieu a été exposé, pour vous donner des consignes supplémentaires.

Enfin, dans tous les cas, lorsqu'une personne malade fréquente votre milieu, il est recommandé de rehausser la fréquence des mesures d'hygiène telles que le nettoyage et la désinfection des surfaces, ainsi que le lavage des mains. Pour plus d'informations, consulter l'outil 5 bonnes actions pour éviter les infections en milieu de garde.

En cas de doute sur la conduite à tenir, contacter votre brigade PCI (voir page suivante).

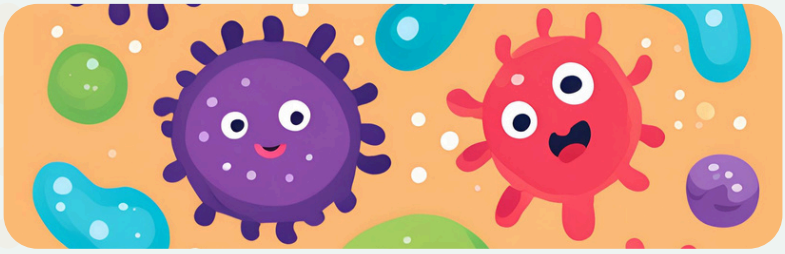

Lavage des mains

Saviez-vous que le 15 octobre est la journée mondiale du lavage des mains ?

Se laver les mains fréquemment est une des méthodes les plus efficaces pour prévenir la transmission des infections.

Pour en savoir plus : Québec.ca

Voici plusieurs modèles d'affiches pour vos milieux :

- Le lavage des mains - simple et efficace
- Des mains propres
- Quand laver tes mains ?

Rappel : COVID-19

Les consignes sont maintenant les mêmes pour un cas de COVID-19 que pour toute autre infection respiratoire.

En présence de cas de COVID-19 ou de personne présentant des symptômes respiratoires, consultez la page Gestes pour limiter la transmission de maladies respiratoires infectieuses.

Pour consulter nos campagnes et nos outils, visitez notre page web

Quand contacter vos brigades ou infirmières scolaires ?

- Vous ne savez pas si une personne doit être exclue du milieu ou non ?
- Vous ne savez pas quelles consignes donner ?
- Vous avez une situation particulière et vous avez besoin de soutien ?

Vos brigades PCI ou infirmières scolaires sont là pour répondre à vos questions sur la prévention et le contrôle des infections dans vos milieux. N'hésitez pas à les contacter !

Infos en vrac

- Des périodes de chaleur tardives sont possibles en septembre! Consultez notre outil Il fait chaud : Quoi faire?
- Préparation sécuritaire de pique-nique, oxyurose, coqueluche... Ces sujets sont abordés dans la dernière édition de la revue Bye bye les microbes. À consulter!
- Les cas de coqueluche sont toujours en hausse sur l'île de Montréal. Il y a plus de 1000 cas confirmés depuis le 1er janvier 2024 .
- Notre campagne de promotion de la vaccination contre la coqueluche sortira prochainement. Restez à l'affût!

Besoin de soutien en prévention et contrôle des infections (PCI)?

Milieux de garde : Contactez la brigade PCI de votre territoire.

Les coordonnées des brigades PCI des CIUSSS ont été retirées de cette version publique de notre infolettre. Merci de ne pas les partager à la population.

Milieux scolaires : Contactez votre infirmière scolaire.

Nos coordonnées ont été retirées de cette version publique de notre infolettre. L'infolettre et les informations qu'elle contient sont destinés à nos partenaires. Merci de ne pas partager nos coordonnées.

Cette infolettre ainsi que les coordonnées qu'elle contient sont destinées à nos partenaires. Ne pas partager à la population.

Centre intégré universitaire de santé et de services sociaux du Centre-Sud-de-l'Île-de-Montréal
Québec