INFOLETTRE PCI JEUNESSE 0-25 ANS

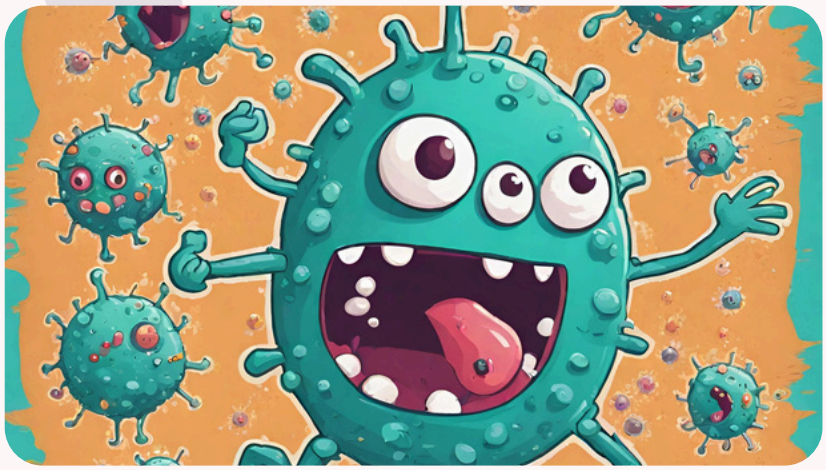

Bienvenue !

La première infolettre de l'équipe PCI Jeunesse 0-25 ans de la Direction régionale de santé publique de Montréal est enfin arrivée !

Vous y trouverez des nouvelles pertinentes sur la prévention et le contrôle des infections, ainsi que des messages importants concernant les mesures d'urgence et d'autres informations pertinentes.

Nous vous souhaitons une agréable lecture !

LA SAISON DES VIRUS RESPIRATOIRES

Saviez-vous que..

Avec l'arrivée du froid, les virus respiratoires reprennent en force. Quand il fait froid, les gens passent plus de temps dans des endroits fermés et mal aérés. Cela est propice à la transmission des infections. Ce n'est pas le froid qui est en cause.

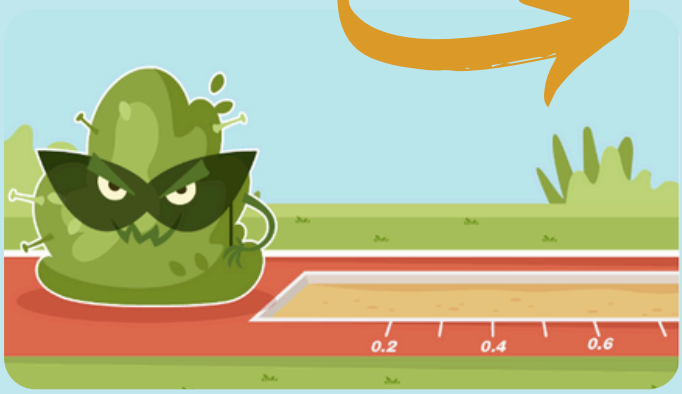

Qui suis-je ?

Je suis minuscule, mais je suis capable de me déplacer sur plus de 2 mètres et causer de graves problèmes.

Pour découvrir ces féroces athlètes du vol plané, consultez la campagne *Infections respiratoires chez l'adulte et chez l'enfant : Quoi savoir et quoi faire?*

Centre intégré universitaire de santé et de services sociaux du Centre-Sud-de-l'Île-de-Montréal
Québec

Pour consulter nos campagnes et nos outils, consultez notre page web : Santé Montréal

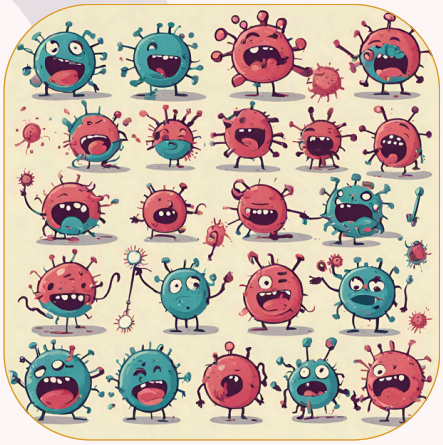

Nouveauté

Un nouveau guide simplifié en prévention et contrôle des infections pour les milieux de garde a été publié par notre équipe.

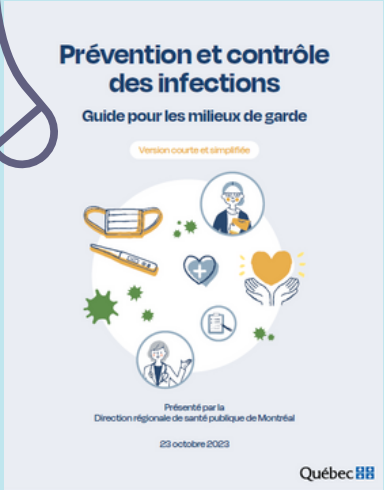

Infos en vrac

- Notre campagne de l'année dernière *Infection respiratoires-Parents de jeunes enfants et femmes enceintes: Les bons gestes à adopter!* est encore d'actualité.
- L'outil *Critères d'exclusion d'un enfant d'un milieu de garde ou d'un milieu scolaire* a été mis à jour le 23 octobre 2023.

Avant de consulter à l'urgence

Pour obtenir des conseils sur l'état de santé d'un enfant, communiquez avec la ligne pédiatrique d'Info-Santé au 811, option 1.

Si Info-Santé confirme que l'état de l'enfant nécessite une consultation avec un(e) professionnel(le) de la santé, vous serez transféré vers une centrale téléphonique qui vous guidera vers les bonnes ressources.

Il existe d'autres options que l'urgence!

Nos coordonnées ont été retirées de cette version publique de notre infolettre. L'infolettre et les informations qu'elle contient sont destinés à nos partenaires. Merci de ne pas partager nos coordonnées.

Cette infolettre ainsi que les coordonnées qu'elle contient sont destinées à nos partenaires. Ne pas partager à la population

Centre intégré universitaire de santé et de services sociaux du Centre-Sud-de-l'Île-de-Montréal
Québec